

雙語學生自主學習社群

Bilingual Learning Community

本地生 X 外籍生

Local X Foreign

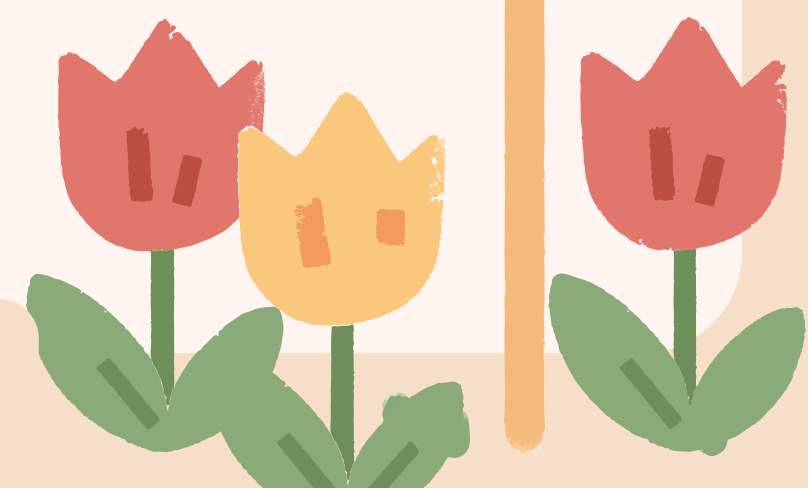
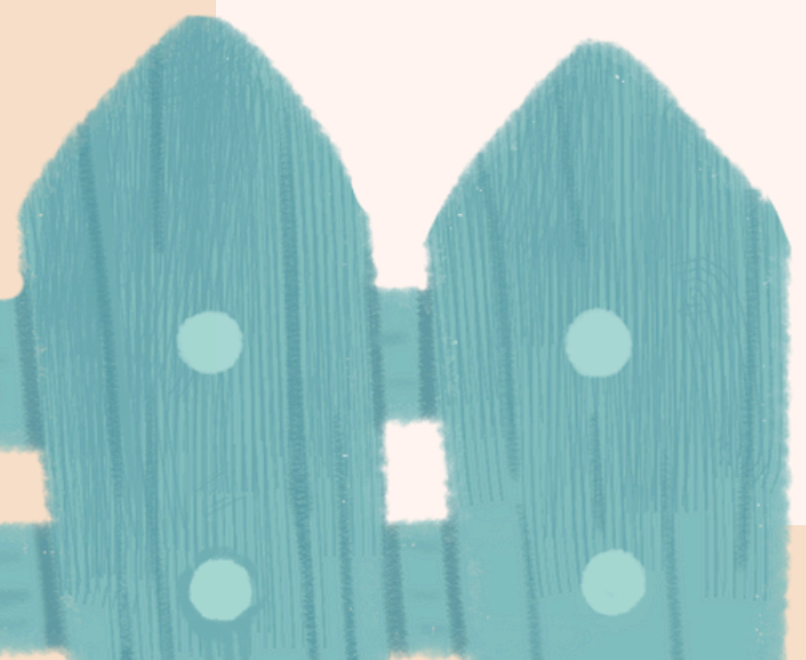

By NCHU BERG

時程表 Timeline



申請 APPLY

成員組成

本國生 x 外籍生

申請資料填寫



審核 VERIFY

隨收隨審

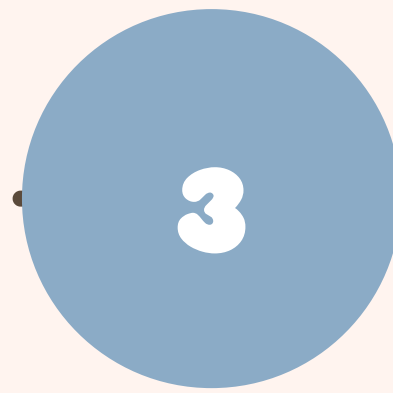

執行 COMPLY

討論會

英語自學

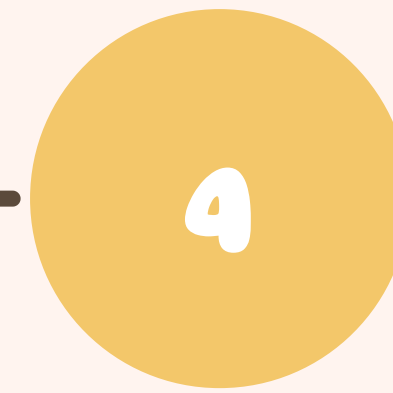

成果 REPORT

討論會紀錄

英語自學紀錄

參與心得

學習回饋填寫

最後申請日3/14 / 額滿為止

最後完成日6/6

經費項目說明

助學金

\$7,000/人

註1：依計畫執行之完整度(討論會次數及出席率、英語自學次數)、成果項目繳交程度作為核發審核標準

項目及標準		比例	
社群 討論會	次數	標準：4次/每組，每次50分鐘，未滿則不予列計	
		(1)次數少1次	減少40%
		(2)次數少2次	減少60%
	總 出 席 率	(3)次數少3次(含)以上	全扣除
		標準：總出席率須達社群人數75%以上	
		(1)總出席率70%以上，未滿75%	減少40%
(2)總出席率65%以上，未滿70%	減少60%		
(3)總出席率未滿65%	全扣除		
英語 自學	標準：10次/每位成員，每次30分鐘，未滿則不予列計。		
	(1)實際總次數少1次	減少40%	
	(2)實際總次數少2次	減少60%	
成果 資料	(3)實際總次數少3次(含)以上	全扣除	
	標準：於繳交期限內繳交且資料完整		
	(1)於期限後一天內繳交但資料完整/於期限內繳交但資料缺漏(1天內補齊)	減少40%	
(2)於期限後兩天內繳交但資料完整/於期限內繳交但資料缺漏(2天內補齊)	減少60%		
(3)於期限後三天(含)以上繳交但資料完整/於期限內繳交但資料缺漏(3天(含)以上補齊)	全扣除		



申請 APPLY

成員組成

本國生 x 外籍生

申請資料填寫

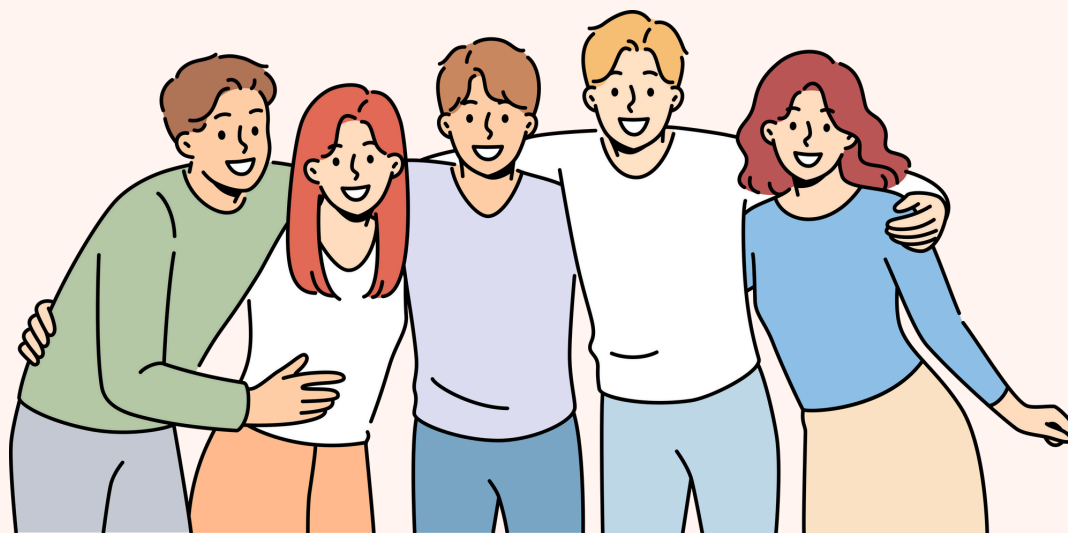

學生總數 **2-4** 人
(召集人限本校本國生)
(組員至少一名外籍生)

註1 : 每位學生皆以參加1個社群為限

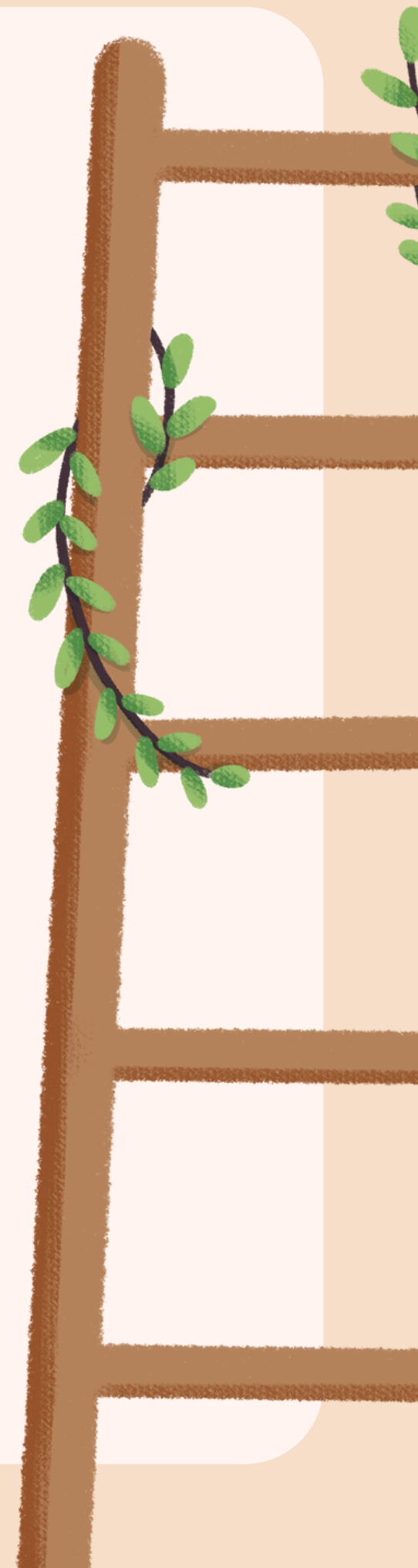
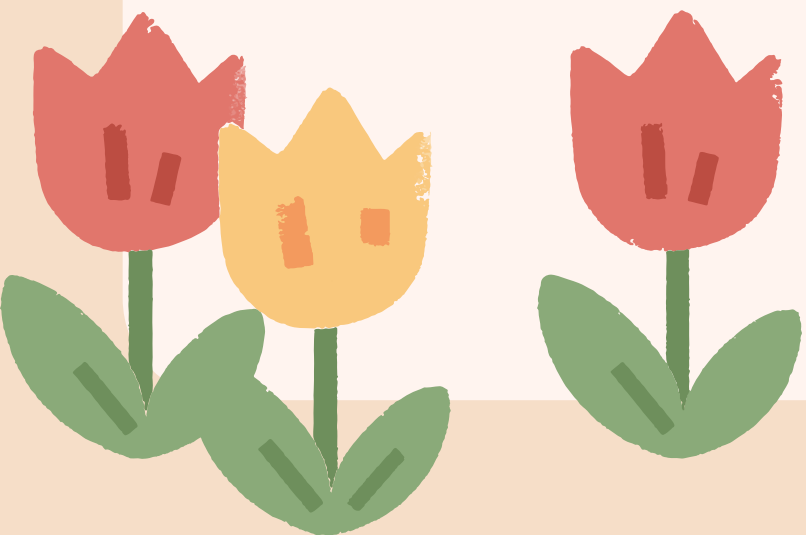



申請 APPLY

成員組成

本國生 x 外籍生

申請資料填寫

最後申請日3/14 / 額滿為止

1. 規劃社群活動

2. 申請書 **紫色框** 內資料，請填寫完整

3. 填Google表單及上傳 **申請表+在學證明**

雙語「學生自主學習社群」申請表

社群名稱： <input type="text"/>				
召集人姓名：成員 1 <input type="text"/>				
學號與身分證字號： <input type="text"/>			國籍： <input type="text"/>	
成員名單(須附上所有成員當學期在學證明)				
<small>※請務必確認個人資料及提供給學校之銀行帳戶無誤，若無法順利撥付，視為放棄補助款</small>				
姓名 <input type="text"/>	學號 <input type="text"/>	身分證/居留證號 <input type="text"/>	國籍 <input type="text"/>	原已領取獎學金者請勾選 (請確認是否可再領取社群補助學金) <input type="checkbox"/>
成員 2 <input type="text"/>	<input type="text"/>	<input type="text"/>	<input type="text"/>	<input type="checkbox"/> 可領； <input type="checkbox"/> 不可領，仍參加社群
成員 3 <input type="text"/>	<input type="text"/>	<input type="text"/>	<input type="text"/>	<input type="checkbox"/> 可領； <input type="checkbox"/> 不可領，仍參加社群
成員 4 <input type="text"/>	<input type="text"/>	<input type="text"/>	<input type="text"/>	<input type="checkbox"/> 可領； <input type="checkbox"/> 不可領，仍參加社群
社群討論會規劃				
<small>※主題類別擇定後不得變更，但時間可異動，並請務必提前告知</small>				
主題類別 (擇一) <input type="text"/>	<input type="checkbox"/> 實驗專題研討		<input type="checkbox"/> 學習心得分享交流會	
	<input type="checkbox"/> 專業課程英語讀書會		<input type="checkbox"/> 國際文化交流	
預劃討論會時間 (共4次) <input type="text"/>	預劃討論會大綱/主題 <input type="text"/>		預劃主講人 (座談類型需填寫) <input type="text"/>	
月...日...時...分 <input type="text"/>	<input type="text"/>		<input type="text"/>	
月...日...時...分 <input type="text"/>	<input type="text"/>		<input type="text"/>	
月...日...時...分 <input type="text"/>	<input type="text"/>		<input type="text"/>	
月...日...時...分 <input type="text"/>	<input type="text"/>		<input type="text"/>	
預期成效 <input type="text"/>	請撰寫工作坊預期具體成效，例如：說明透過這社群工作坊，希望學習到.....知識、技能、增進外語能力溝通、培養規律接收國際資訊習慣、英檢成績達中高級等。 <input type="text"/>			
注意事項：				
<input type="checkbox"/> 社群全體成員均已了解並確實遵守本計畫之相關規定，且討論會時間與課表無衝突問題。				
<input type="checkbox"/> 社群全體成員均已了解本計畫之經費補助係依計畫執行之完整度、成果項目繳交及績效符合程度等項目計算；若未依規定達成者，補助經費將按比例扣減。				
<input type="checkbox"/> 社群全體成員均已了解並同意將成果報告公開發於學校網站或校內外其他公開資料與平台上，作為教學與學習成效展示及交流使用。				
<input type="checkbox"/> 本表單蒐集之個人資料，僅限於特定目的使用，非經當事人同意，絕不轉做其他用途，亦不會公布任何資料，並遵循本校資料保存與安全控管辦理。				

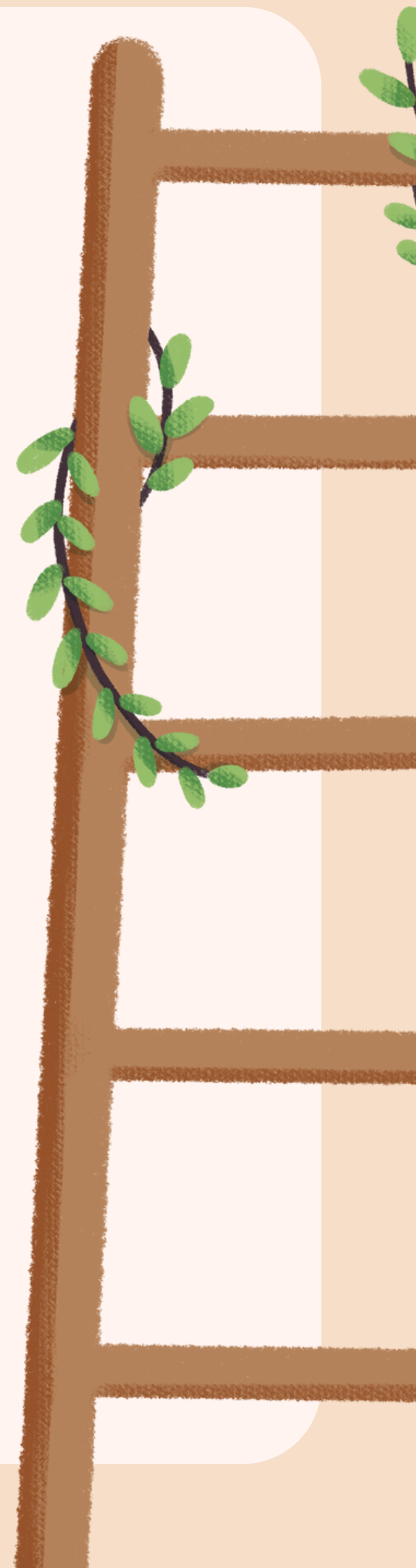
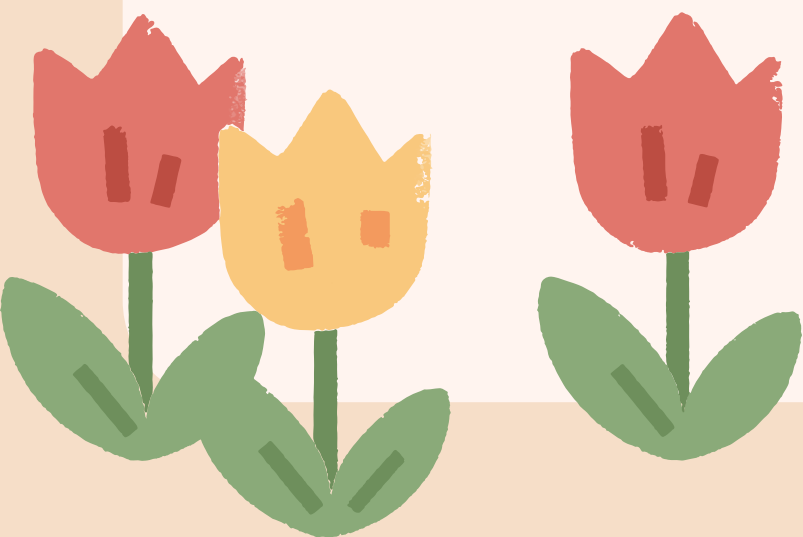

2

審核 VERIFY

隨收隨審

1. 由本中心進行審核（約三至五天審核時間）
2. 審核結果Mail通知召集人（信內將附上所有資料檔案）

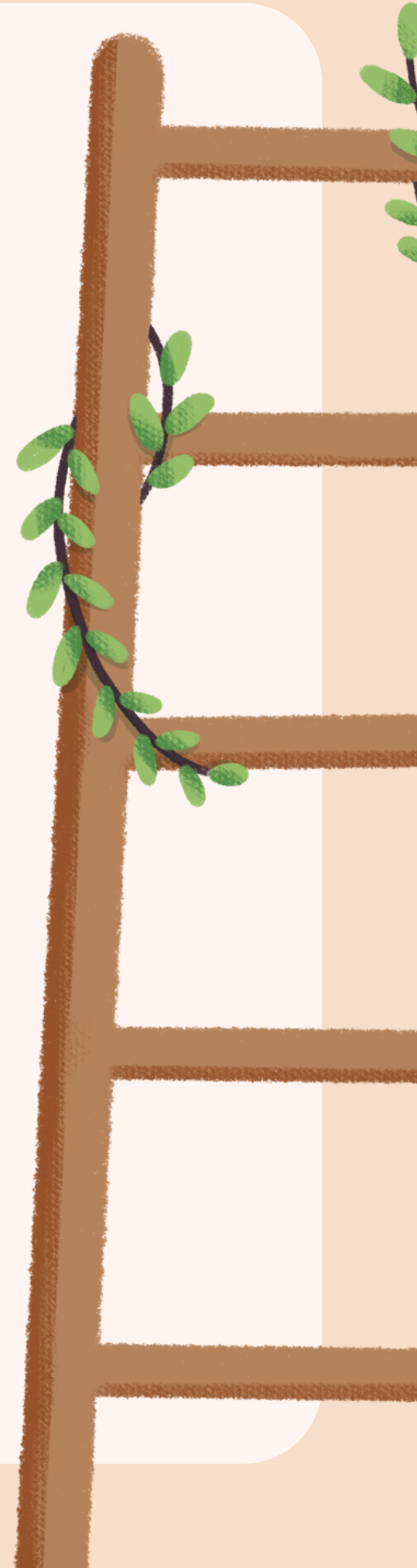
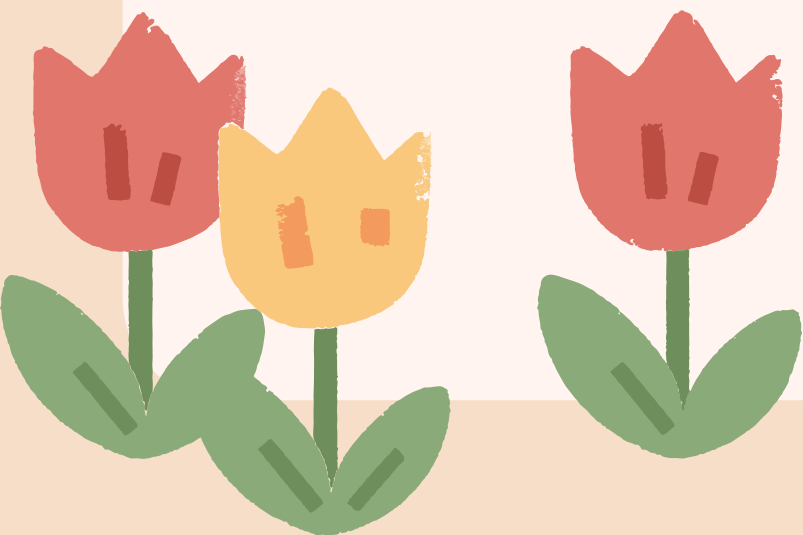



執行 COMPLY

討論會

英語自學

「執行說明及心得」

請清楚具體說明

若人數未達4人，請自行
分配題數及完成撰寫

雙語「學生自主學習社」討論會紀錄表(每次紀錄)	
社群名稱	
日期	年 月 日 時 分 至 時 分 ※每次以50分鐘為原則
地點	實體 <input type="checkbox"/> 線上 <input type="checkbox"/>
社群討論會執行說明及心得 ※請自行分配題數，中英文均可	
成員：姓名	成員：姓名
(一) 本次討論會的學習內容為何及如何以英語進行學習、溝通? (字數至少150字)	(二) 透過本次討論會，我們學習到什麼? (字數至少150字)
成員：姓名	成員：姓名
(三) 在本次討論會，曾遇到什麼問題或困難? (字數至少150字)	(四) 依據問題或困難，我們如何進行調整及改善，以提升學習效益? (字數至少150字)
成員：姓名	成員：姓名
討論會照片	
<p>【照片包含所有出席人員正面照(含拍照者)、學習資料】</p> <p>照片須清晰且可辨識</p>	

※表格如不敷使用可自行增列

1. 討論會規則

(1) 總次數四次

(2) 每次50分鐘

(3) 總出席率至少75%

2. 資料繳交

(1) 討論會紀錄表

(2) 所有成員一起完成

(3) 按月繳交，繳交期限為**次月5日前**

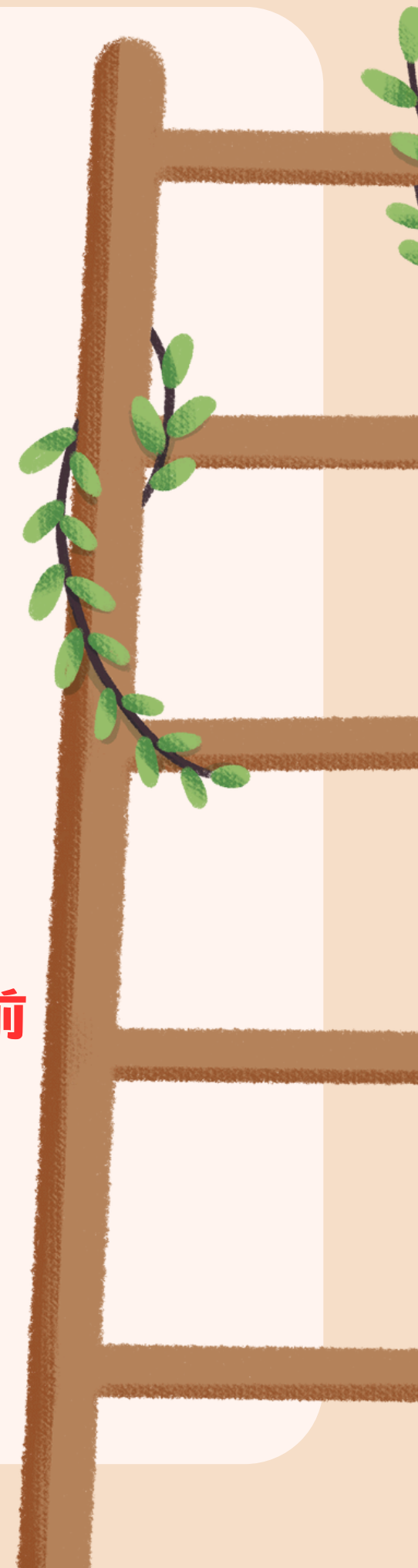
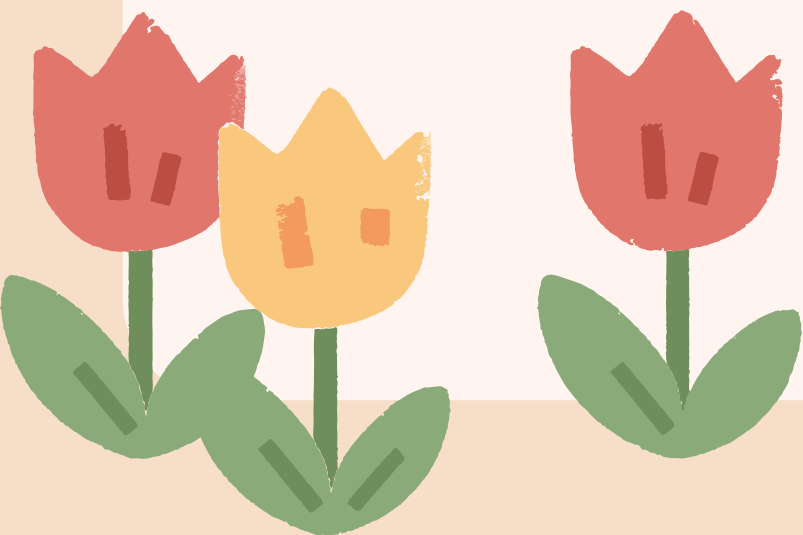



執行 COMPLY

討論會

英語自學

雙語「學生自主學習社群」成員個人自學紀錄表(每月紀錄)			
姓名			學號
月份	<input type="checkbox"/> 2月; <input type="checkbox"/> 3月; <input type="checkbox"/> 4月; <input type="checkbox"/> 5月; <input type="checkbox"/> 6月(至6/6止)		
英語學習/檢測及空間使用			
※30分鐘列計1次,未滿則不予列計;一天至多計2次※			
序號	時間	項目	是否於自學空間
1	日...時...分至...時...分 ※MyET自學每次以30分鐘為原則	<input type="checkbox"/> MyET自學 <input type="checkbox"/> EnglishScore考試	<input type="checkbox"/> 是(需登記在206教室紀錄表) <input type="checkbox"/> 否
2	日...時...分至...時...分 ※MyET自學每次以30分鐘為原則	<input type="checkbox"/> MyET自學 <input type="checkbox"/> EnglishScore考試	<input type="checkbox"/> 是(需登記在206教室紀錄表) <input type="checkbox"/> 否
3	日...時...分至...時...分 ※MyET自學每次以30分鐘為原則	<input type="checkbox"/> MyET自學 <input type="checkbox"/> EnglishScore考試	<input type="checkbox"/> 是(需登記在206教室紀錄表) <input type="checkbox"/> 否
4	日...時...分至...時...分 ※MyET自學每次以30分鐘為原則	<input type="checkbox"/> MyET自學 <input type="checkbox"/> EnglishScore考試	<input type="checkbox"/> 是(需登記在206教室紀錄表) <input type="checkbox"/> 否
5	日...時...分至...時...分 ※MyET自學每次以30分鐘為原則	<input type="checkbox"/> MyET自學 <input type="checkbox"/> EnglishScore考試	<input type="checkbox"/> 是(需登記在206教室紀錄表) <input type="checkbox"/> 否
6	日...時...分至...時...分 ※MyET自學每次以30分鐘為原則	<input type="checkbox"/> MyET自學 <input type="checkbox"/> EnglishScore考試	<input type="checkbox"/> 是(需登記在206教室紀錄表) <input type="checkbox"/> 否
英語學習/檢測截圖			
第一張照片 (MyET: 最初學習時數截圖/上個月第二張照片截圖) (EnglishScore: 帳號、項目、成績、考試時間截圖)		第二張照片 (MyET: 本月結束的學習時數截圖)	
照片須清晰且可辨識		照片須清晰且可辨識	
本月總時數及總次數			
.....小時	次	

※表格如不敷使用可自行增列

1. 英語自學規則

(1) 總次數十次

(2) 每次30分鐘

(3) 每次紀錄於紫色框中

(4) 照片按月學習前後截圖

2. 資料繳交

(1) 自學紀錄表

(2) 所有成員各自按月紀錄後, 交給召集人

(3) 按月繳交, 繳交期限為次月5日前

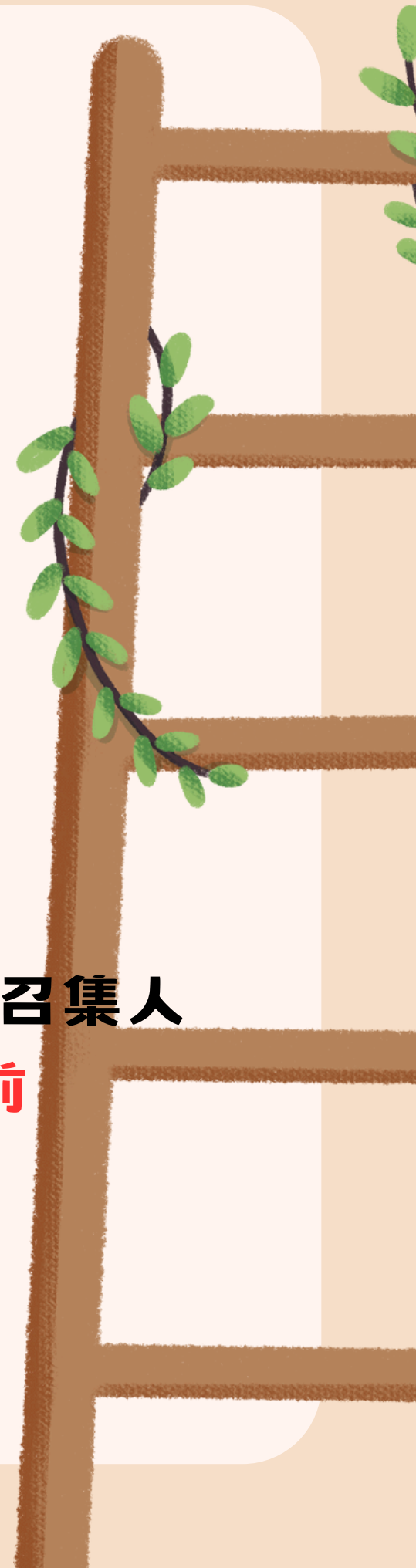
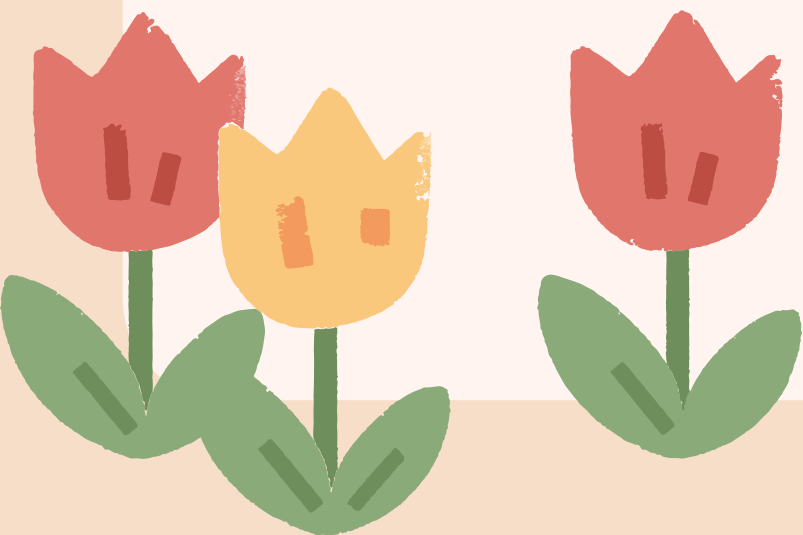

4

成果 REPORT

討論會紀錄

英語自學紀錄

參與心得

學習回饋填寫

編號	項目	說明	成果資料	繳交期限
1	討論會	(1)50分鐘/次，每組總次數4次 (2)總出席率75% (3)限一天1次	每組每次紀錄	每次月5日前
2	英語自學	(1)30分鐘/次，每人總次數10次 (2)限一天2次	每人每月紀錄	
3	參與心得	-	每人撰寫	6月6日前
4	學習回饋	-	建置中，每人填寫	

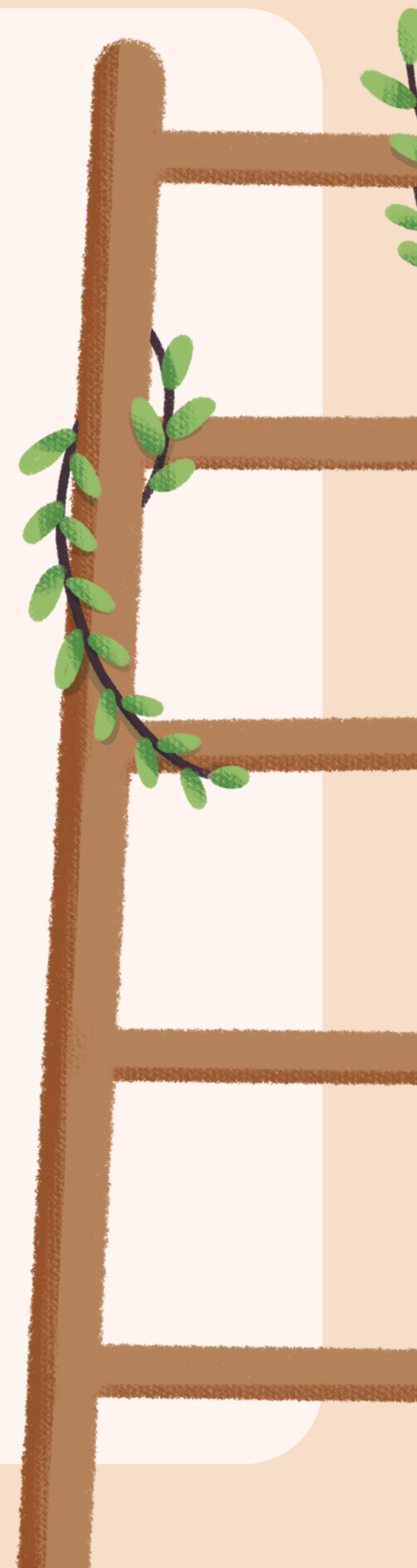
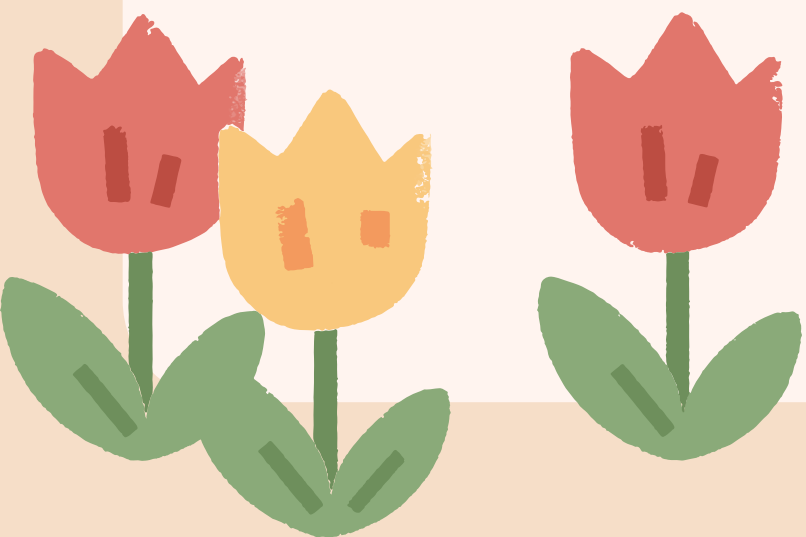

**Thank
you!**

By NCHU BERG

