

雙語自主學習學生社群

Bilingual Learning Community

本地生 X 外籍生

Local X Foreign

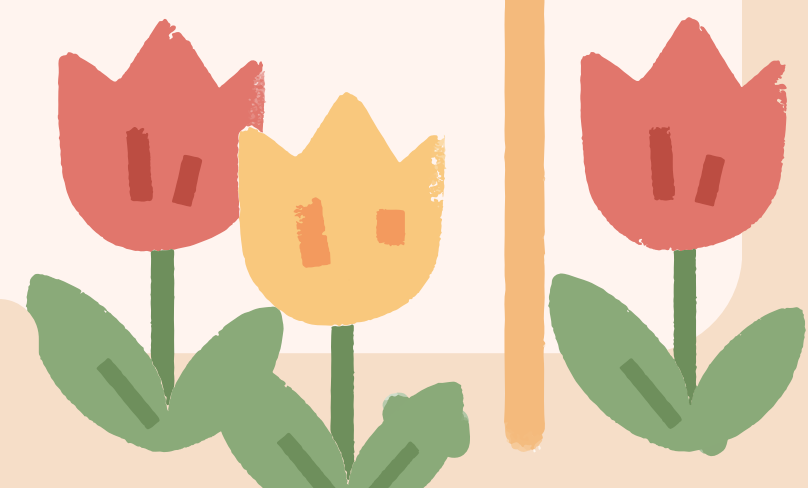
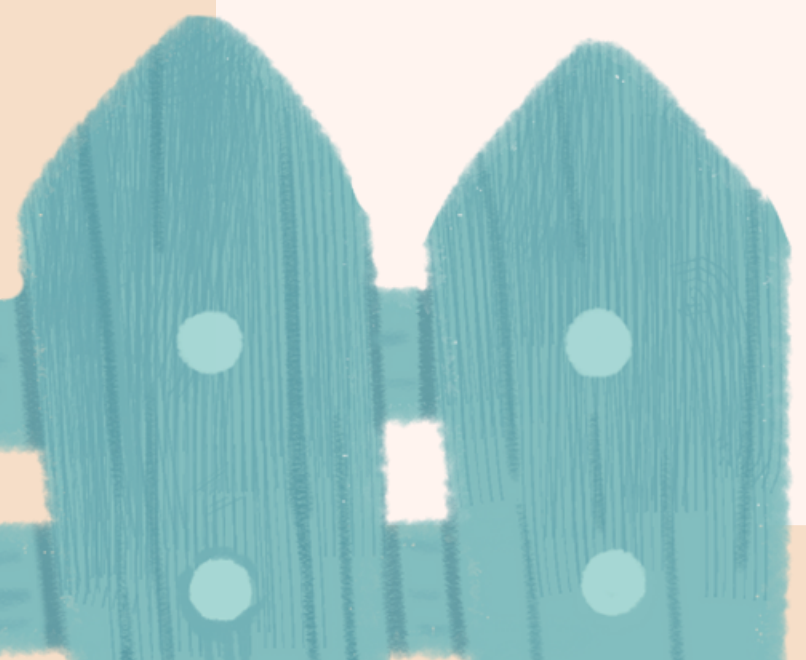

By NCHU BERG

時程表 Timeline



申請 APPLY

成員組成

本國生 x 外籍生 x 指導老師

申請資料填寫

最後申請日 5/10



審核 VERIFY

隨收隨審

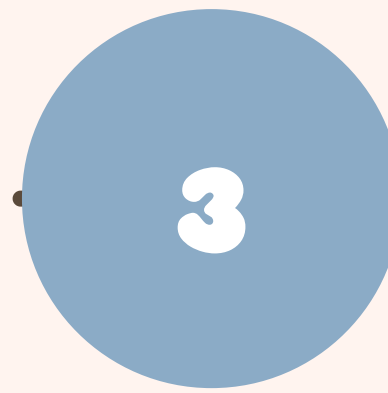

執行 COMPLY

次數 \geq 四次

每次 50 分鐘

出席率至少 80%

紀錄 & 成果報告

最後完成日 6/30

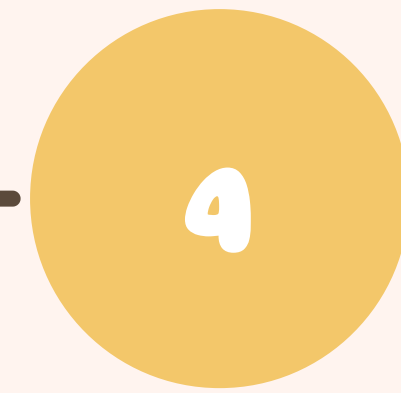

成果 REPORT

評選優秀社群

成果交流分享會

經費項目說明

指導

\$1,000/師
(基本2次, 上限3次)

助學金

\$5,000/人
(活動結束及報告繳交完畢)

餐食

\$100/人
(實體且跨午晚餐, 不含飲料)

影印、文具

實報實銷
(實體, 與活動相關)

獎勵金

\$6,000/組
(遴選優秀社群前三名)

以上合計**10,000**元為上限

第二、三項需打統編**52024101**

註1: 依執行完整度進行初核; 助學金依成果符合及繳交情形核發



申請 APPLY

成員組成

本國生 x 外籍生 x 指導老師

申請資料填寫



指導老師 **1** 人
(曾開設EMI/ESAP)

+

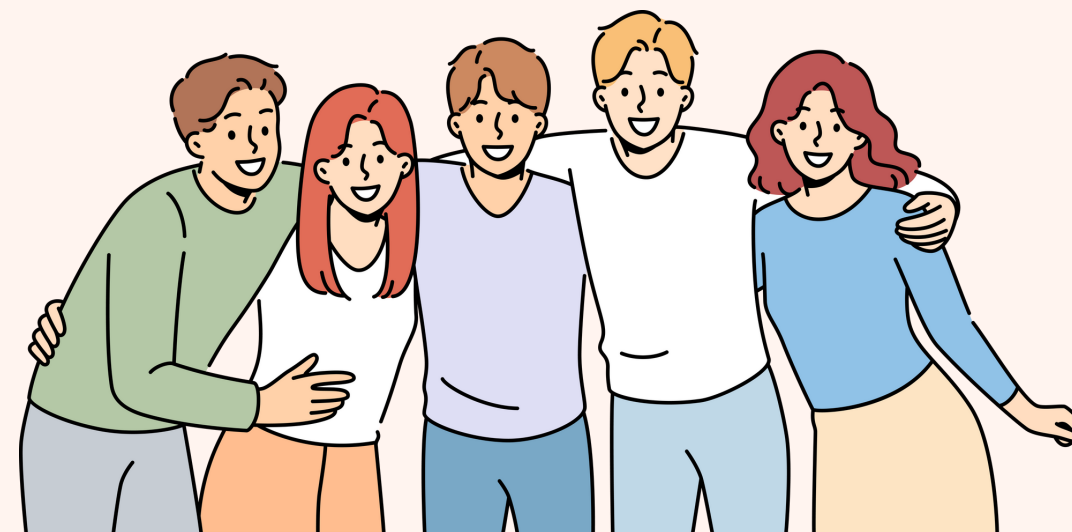

學生總數 **4-6** 人
(召集人限本校本國生)
(組員至少一名外籍生)

註1:每位老師、學生皆以參加2個社群為限

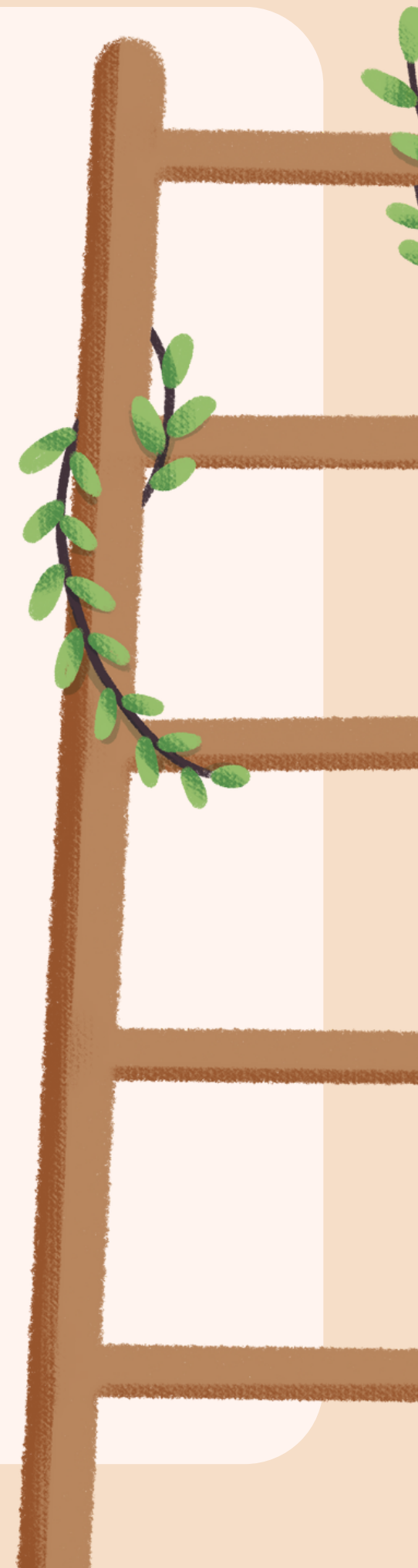
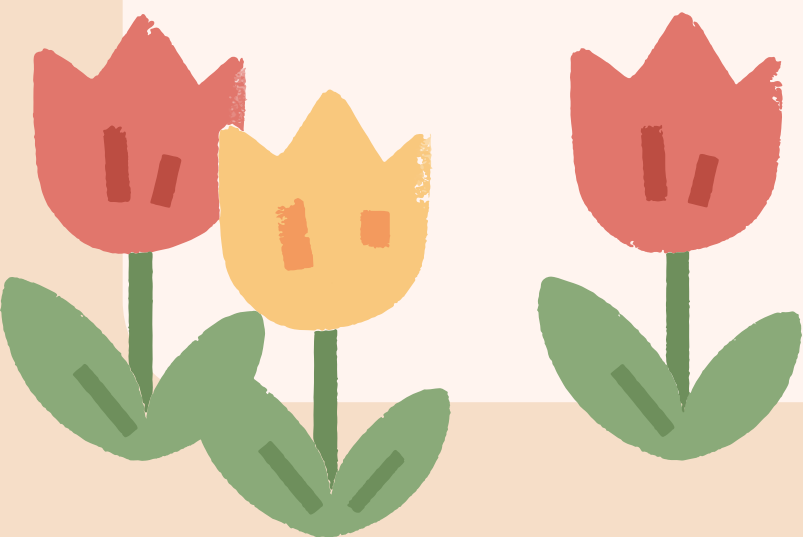



申請 APPLY

成員組成

本國生 x 外籍生 x 指導老師

申請資料填寫

最後申請日5/10

1. 規劃社群活動及經費

2. 申請書 紫色框內資料，請填寫完整

3. 填Google表單及上傳 申請表+在學證明

雙語自主學習社群申請(含預算)表					國立中興大學雙語教學推動資源中心 雙語自主學習社群實施計畫						
申請日期： 年 月 日					經費預算表						
社群名稱	英文： 中文：				項目	單價	數量	單位	小計	說明	
預定執行 期程及方式	年 月 日至 年 月 日				【範例】 指導費	1,000	3	場	3,000	列出老師預計出席日期，例如： 000年0月0日進行第1次指導 000年0月0日進行第2次指導 000年0月0日進行第3次指導 共計3次，總時數150分鐘	
社群類別	<input type="checkbox"/> 實驗專題研討 <input type="checkbox"/> 學習心得分享交流會 <input type="checkbox"/> 專業課程英語讀書會 <input type="checkbox"/> 英語藝文活動				【範例】 助學金	5,000	4至6人	人	20,000~30,000	每學生：5,000元/人 依組別、實際人數填寫及計算	
指導老師 職編及姓名			EMI/ESAP 課號及名稱		【範例】 餐費	100	10	人	1,000	例如： 000年0月0日(晚餐時段 18:00-18:50)4人進行第2場次討論會 000年0月0日(午餐時段 12:10-13:50)6人進行第5場次討論會 共計2次，總人數10人	
召集人姓名 (限本國生)			學號及 身分證字號		【範例】 影印費	1	400	頁	400	例如： 講義1元*50頁*4人*2次。	
聯絡電話			E-mail		【範例】 文具費	500	1	批	1,000	例如： 筆：30元*4人等消耗品明細 註：實際購買時，請列出所有購買 明細項目、數量及單位	
小組成員名單 ※至少一位成員為本校外籍生；請務必仔細核對資料正確性，以免影響自身權益					總計		新台幣：00,000元				
學生姓名	學號	身分證字號 /居留證號	電子信箱	國籍	審查意見及獲補助金額 ※以下欄位由雙語教學推動資源中心填寫，申請人請勿填寫！						
組員 2			E-mail		審查意見	<input type="checkbox"/> 通過，補助金額新台幣： <input type="checkbox"/> 未通過，原因：					
組員 3			E-mail		承辦人核章	主任核章					
組員 4			E-mail		注意事項：						
組員 5			E-mail		<input type="checkbox"/> 社群全體成員均已了解並確實遵守社群實施要點等相關規定及執行時間與課表無衝突問題。 <input type="checkbox"/> 社群全體成員均已了解並同意將成果報告公開於學校網站或校內外其他公開資料與平台上， 作為教學與學習成效展示及交流使用。 <input type="checkbox"/> 社群全體成員均已了解並確實遵守交通規則及保護自身安全。 <input type="checkbox"/> 本表單蒐集之個人資料，僅限於特定目的使用，非經當事人同意，絕不轉做其他用途，亦不 會公佈任何資料，並遵循本校資料保存與安全控管辦理。						
組員 6			E-mail		預期成效						
預劃活動時間 ※至少4次					預劃執行方式		預劃活動大綱/主題		預劃主講人 ※座談類型需填寫		
月 日 時 分	<input type="checkbox"/> 實體 <input type="checkbox"/> 線上										
月 日 時 分	<input type="checkbox"/> 實體 <input type="checkbox"/> 線上										
月 日 時 分	<input type="checkbox"/> 實體 <input type="checkbox"/> 線上										
月 日 時 分	<input type="checkbox"/> 實體 <input type="checkbox"/> 線上										
請撰寫活動預期具體成效，例如：說明透過這社群活動，希望學習到.....知識、技能、增進外語能力溝通、培養規律接收國際資訊習慣、英檢成績達中高 級等。											

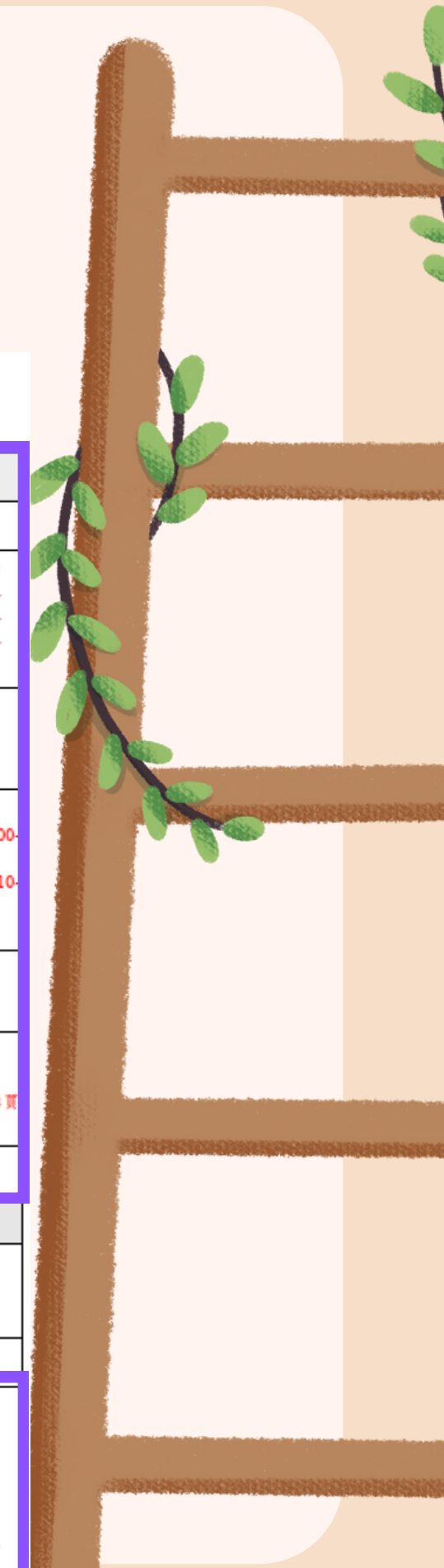
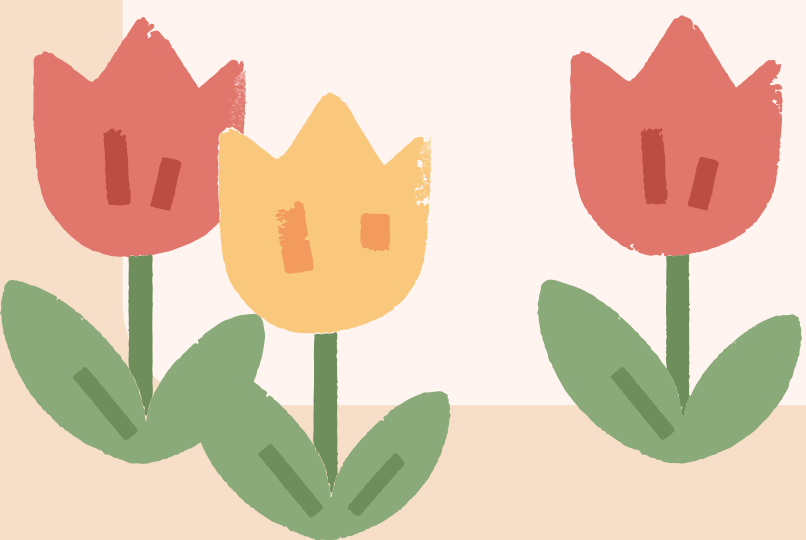

2

審核 VERIFY

隨收隨審

1. 由本中心進行審核（約三至五天審核時間）
2. 審核結果公布網頁及Mail通知召集人（信內將附上所有資料檔案）

標題: 【審核通知: 通過】_____社群

_____社群, 好:

申請審核結果: **通過**

一、召集人加入LINE社群 (請先加入, 以免影響社群權益)

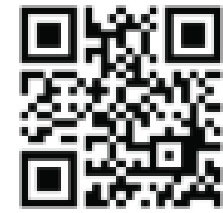

二、活動執行

- * 若異動時間, 請通知本中心承辦Abbie
- * 每次活動結束後**一周內**上傳:
 1. 活動紀錄表PDF (附件一)
 2. 收據(正本) + 佐證資料

三、結案

- * 於期限內上傳:
 1. 成果報告PDF、WORD各一份 (附件二)

若有任何問題, 請電洽或LINE社群詢問, 謝謝!

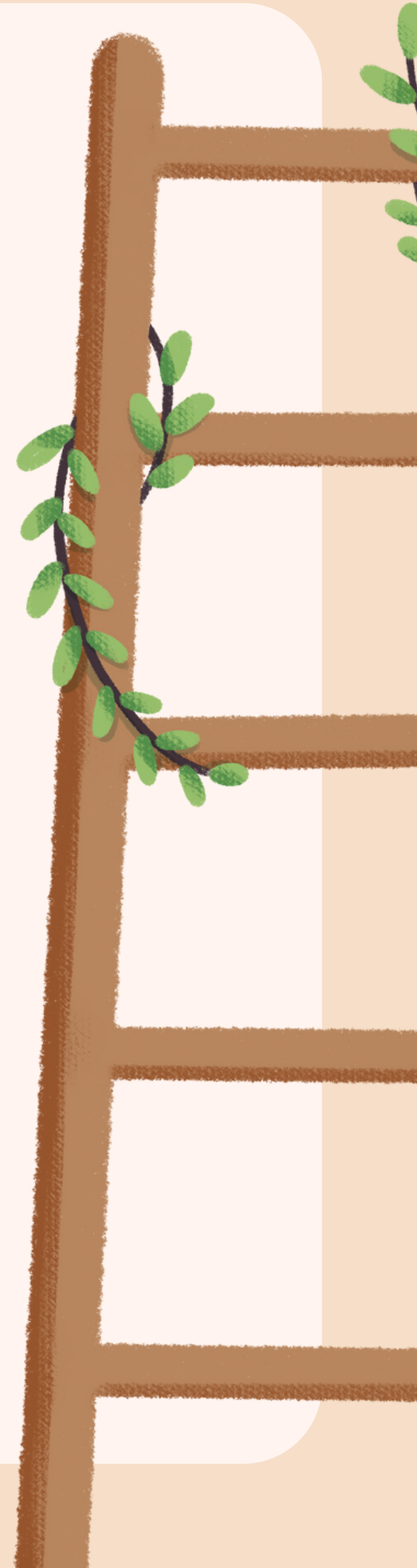
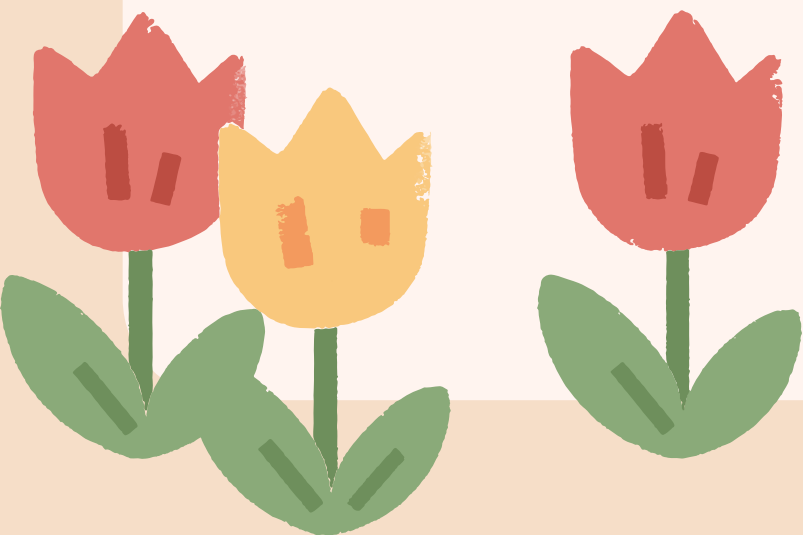

3

1. 每次活動結束後 **一週內** 繳交

(1) 紀錄表

(2) 餐、影印、文具收據 (正本+統編、**逾期則不核銷**)+佐證資料

執行 COMPLY

總次數 \geq 四次

每次50分鐘

出席率至少80%

活動紀錄

成果報告

雙語自主學習社群活動紀錄表			
社群名稱			
日期	年 月 日 時 分至 時 分 <small>※每次以 50 分鐘為原則</small>	地點	
指導老師			
活動執行說明			
請撰寫活動執行說明，字數界於 150-200 字。 (一) 說明本次活動學習大綱內容、方式 (二) 透過本次活動，組員們學習到什麼 (三) 檢討本次活動執行，下次可如何改善，才能更有效學習			
出席簽到			
指導老師姓名	簽到處	組員 4 姓名	簽到處
召集人姓名	簽到處	組員 5 姓名	簽到處
組員 2 姓名	簽到處	組員 6 姓名	簽到處
組員 3 姓名	簽到處		簽到處

「執行說明」請清楚具體說明

**「簽到處」請親筆/電子簽
(勿用打字代替簽名)**



**「照片」請留存2-4張/次
(照片含資料、老師及所有同學)
(線上進行者，另含日期及時間)**

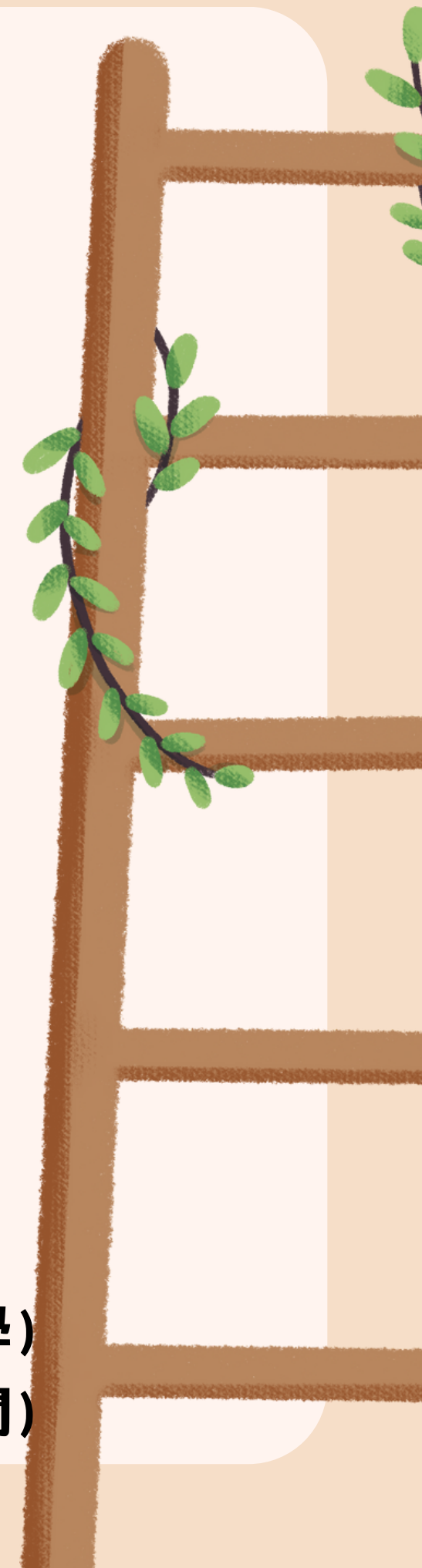
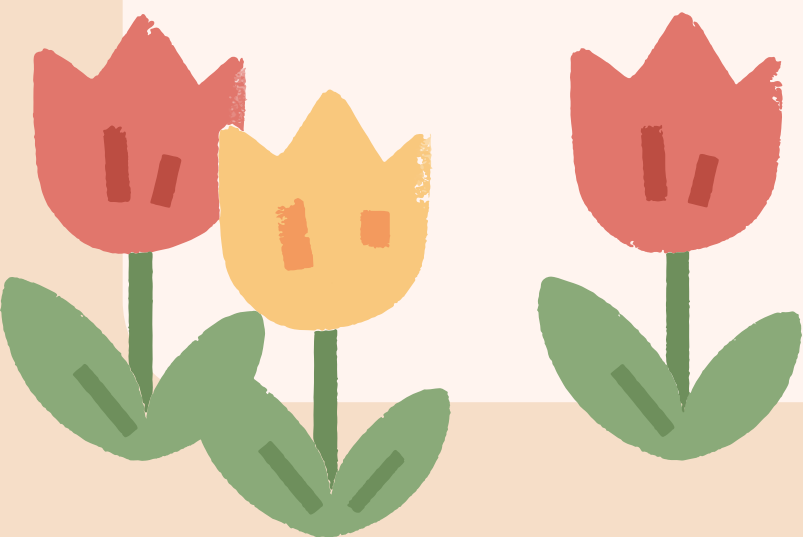



1. 所有活動結束後，成果報告在**期限內**上傳 (PDF及WORD各一)

執行 COMPLY

次數 >= 四次

每次 50 分鐘

出席率至少 80%

活動紀錄

成果報告

最後完成日 6/30

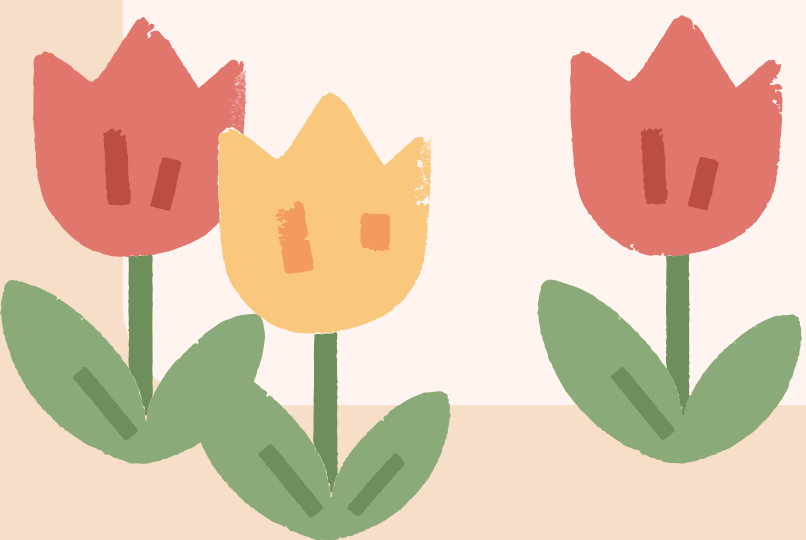

雙語自主學習社群實施計畫			
社群名稱	英文： 中文：		
執行期程	年 月 日至 年 月 日		
社群類別	<input type="checkbox"/> 實驗專題研討 <input type="checkbox"/> 學習心得分享交流會 <input type="checkbox"/> 專業課程英語讀書會 <input type="checkbox"/> 英語藝文活動		
指導老師姓名		EMI / ESAP 課號及名稱	
召集人姓名		學號	
聯絡電話		E-mail	
小組成員名單 ※至少一位固定成員需為本校外籍生，每組 4 至 6 人			
組員 2 姓名	學號	E-mail	
組員 3 姓名	學號	E-mail	
組員 4 姓名	學號	E-mail	
組員 5 姓名	學號	E-mail	
組員 6 姓名	學號	E-mail	
實際執行活動時間	活動大綱/主題	主講人 ※座談類型需填寫	
年 月 日 時 分			
年 月 日 時 分			
年 月 日 時 分			
年 月 日 時 分			
指導教師簽章及評語			
老師評語、簽名			
簽名/蓋章	電子簽章即可		

國立中興大學雙語教學推動資源中心 雙語自主學習社群實施計畫	
活動照片 ※每場放 1 至 2 張(例如：社群執行 4 次，每場各提供 1 至 2 張照片)。	
照片擺放	
請附上清晰照片	
請附上清晰照片	
格式如不敷使用可自行增列	

國立中興大學雙語教學推動資源中心 雙語自主學習社群實施計畫	
心得撰寫 ※所有成員各自撰寫一份心得	
姓名	
撰寫學習心得，至少 500 字。 (學習目的及重點(例如：我希望藉由這社群，增進或改善英語溝通技巧等.....，這社群主要重在.....專業領域/研討等) (學習成效及反思(例如：藉由參加此社群，學習到甚麼.....知到自己英文能力與專業領域足的地方為.....，及最後希望如何改善)	
心得 500 字	
格式如不敷使用可自行增列	

4

成果 REPORT

評選優秀社群

成果交流分享會

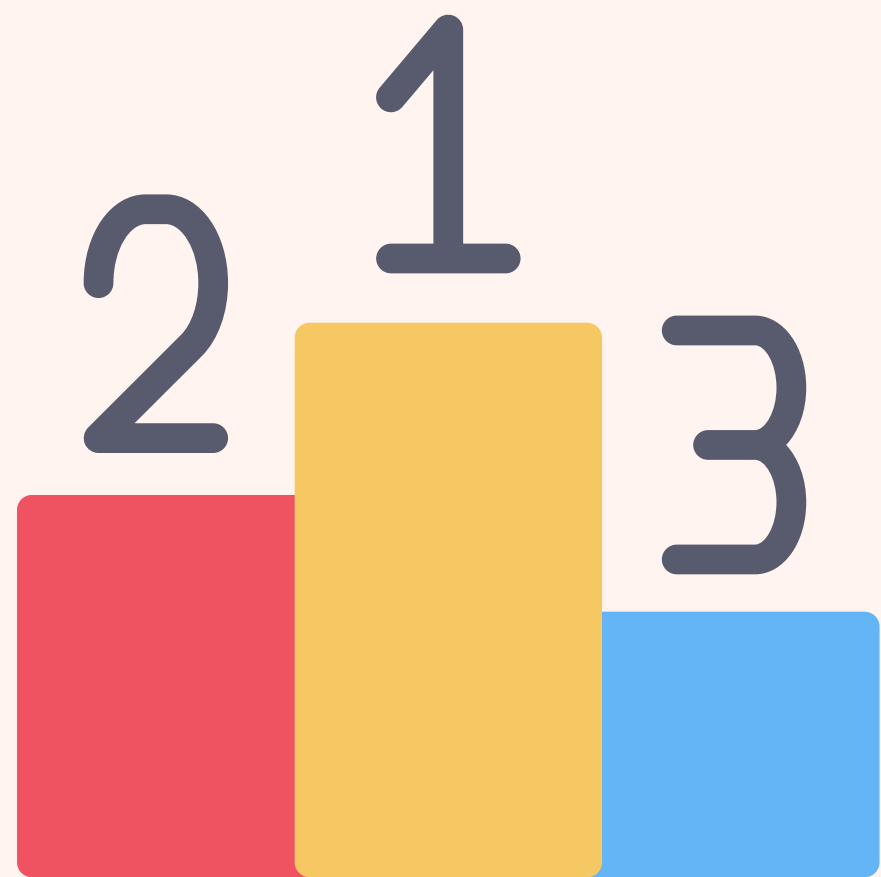

優秀社群前三名獲 **6,000** 元

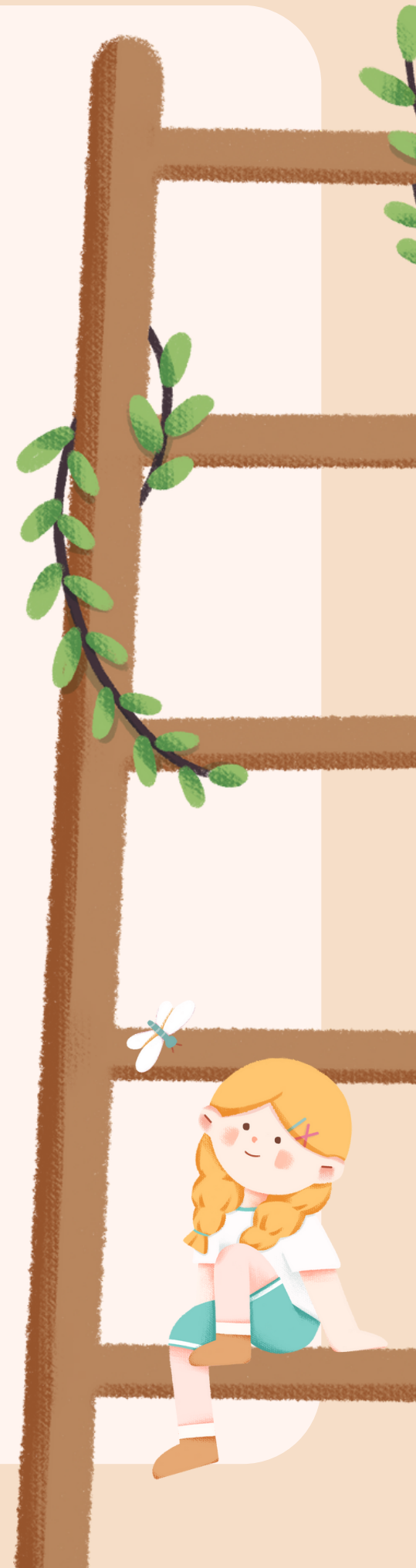
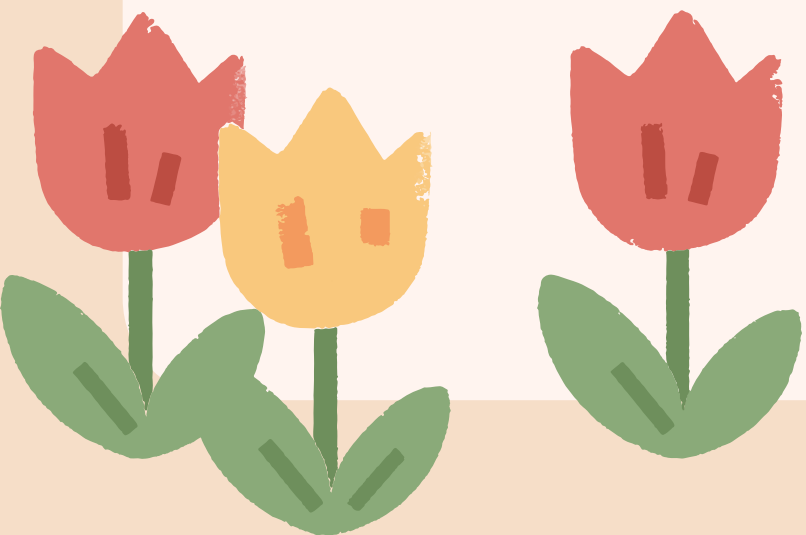

**Thank
you!**

By NCHU BERG

