

檔 號：

保存年限：

靜宜大學 函

機關地址：43301台中市沙鹿區臺灣大道七段200號

聯絡人：鄭巧筠

連絡方式：(04)26328001#11139

電子郵件：chiao0123@pu.edu.tw

受文者：國立中興大學

發文日期：中華民國113年10月22日

發文字號：靜大教務字第1130002532號

速別：普通件

密等及解密條件或保密期限：

附件：113年教學實踐研究計畫撰寫諮詢服務申請辦法.pdf、附件一諮詢服務申請表.odt、附件二諮詢紀錄及回饋表.odt(附件1 113AA01451_1_22170721648.pdf、附件2 113AA01451_2_22170721648.odt、附件3 113AA01451_3_22170721648.odt)

主旨：有關113年度教育部教學實踐研究計畫中區區域基地「教學實踐研究計畫撰寫諮詢服務」申請辦法，敬請轉知所屬教師，請查照。

說明：

- 一、依「教育部113年教學實踐研究計畫區域基地計畫」辦理。
- 二、旨揭辦法係透過區域基地資源，提供一對一教學實踐研究計畫撰寫諮詢服務，藉以提升計畫申請及通過率。
- 三、實施方式：線上或實體一對一諮詢為主要方式。
- 四、申請資格說明：
 - (一)限全國大專校院符合申請教學實踐研究計畫資格之教師。
 - (二)申請人須提出114年度教育部教學實踐研究計畫申請。
 - (三)每位申請人至多申請諮詢服務以2次為原則，申請人應先完成並回傳第1次諮詢紀錄及回饋表後，始得申請第2次諮詢服務。
 - (四)優先錄取中區區域基地之跨校教師社群成員、中區區域大專校院教師(包含苗栗、台中、彰化、南投、雲林)



裝
訂
線

國立中興大學

第1頁，共8頁
線上簽核文件列印 - 第2頁/共9頁



1130023173 113/10/23

及未曾獲核過教學實踐研究計畫之教師。

- 五、請申請人於113年11月30日(六)前填寫申請表(附件一)並簽名後，上傳至google表單：
<https://forms.gle/xKVWAak9SwxeTBDA6>。
- 六、申請人請於諮詢完成一週內回傳諮詢紀錄及回饋表(附件二)至承辦人信箱(chiao0123@pu.edu.tw)。
- 七、諮詢期間：113年10月28日(一)至113年12月10日(二)止。
- 八、檢送申請辦法及相關表單如附檔，亦可於雲端硬碟下載
<https://reurl.cc/5dWxVq>。
- 九、中區基地聯絡人：靜宜大學教務處鄭巧筠助理(電話：04-26328001分機11139，E-mail: chiao0123@pu.edu.tw)。

裝



訂

正本：各公私立大學校院

副本：財團法人高等教育評鑑中心基金會(含附件)、教務處

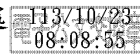

線

113年度教育部教學實踐研究計畫中區區域基地

「教學實踐研究計畫撰寫諮詢服務」申請辦法

一、為協助教師撰寫教學實踐研究計畫，中區基地提供計畫撰寫諮詢服務，以一對一諮詢方式針對計畫申請與撰寫內容給予建議。

二、實施方式：線上或實體一對一諮詢或書面資料諮詢。

三、申請時間：即日起至113年11月30日(六)止。

四、諮詢期間：113年10月28日(一)至12月10日(二)止。

五、申請資格說明：

1. 全國大專校院符合申請教學實踐研究計畫資格之教師。

2. 申請人須提出114年度教育部教學實踐研究計畫申請。

3. 每位申請人至多申請諮詢服務以2次為原則，申請人應先完成並回傳第1次諮詢紀錄及回饋表後，始得申請第2次諮詢服務。

4. 優先錄取中區區域基地之跨校教師社群成員、中區區域大專校院教師(包含苗栗、台中、彰化、南投、雲林)及未曾獲核過教學實踐研究計畫之教師。

六、申請流程：

1. 請於113年11月30日(六)前，填寫附件一「教學實踐研究計畫撰寫諮詢服務申請表」並簽名後，上傳至google表單：

<https://forms.gle/xKVWAak9SwxrIBDa6>。

2. 申請人提出申請經核准後，中區基地將協助進行後續媒合，申請表會提供給諮詢Mentor參考，若申請人已完成計畫書初稿亦可一併提供。

3. 申請人請於諮詢完成一週內回傳諮詢紀錄及回饋表至承辦人鄭小姐信箱(chiao0123@pu.edu.tw)。

七、每次諮詢請以1.5小時為限，諮詢費每次為2,500元，費用由中區基地核支。

八、諮詢服務由教學實踐研究計畫六校區域基地合作辦理，為減少Mentor負擔，並維持資源分配的公平性，每位Mentor的服務案件以3案為限，諮詢申請人以申請2次服務為限(包含申請其他基地之諮詢服務)。

九、諮詢顧問名單：

請參閱雲端資料夾文件：<https://reurl.cc/SdWxVg>。

十、本案承辦人：

靜宜大學教務處 鄭巧筠小姐

電話：04-2632-8001 轉 11139 信箱：chiao0123@pu.edu.tw。

(附件一)

**【教學實踐研究計畫中區區域基地】
教學實踐研究計畫書撰寫諮詢服務申請表**

申請人		職稱				
所屬學校		任職系所				
連絡電話		Email				
預計申請計畫學門/專案	<input type="checkbox"/> 通識（包括體育） <input type="checkbox"/> 教育 <input type="checkbox"/> 人文藝術 及設計 <input type="checkbox"/> 商業及管理 <input type="checkbox"/> 社會（包括法政） <input type="checkbox"/> 工程 <input type="checkbox"/> 數理 <input type="checkbox"/> 醫護 <input type="checkbox"/> 生技農科及民生 <input type="checkbox"/> 大學社會責任（USR） <input type="checkbox"/> 技術實 作					
諮詢方式	<input type="checkbox"/> 線上諮詢 <input type="checkbox"/> 實體諮詢 <input type="checkbox"/> 書面資料諮詢 （※實體諮詢無補助交通費，請申請人自行負擔）					
可配合諮詢時間 (請提供 2-4 個日期、時段)	星期	星期一	星期二	星期三	星期四	星期五
	時段					
	上午					
	下午					
Mentor 媒合順位	1.					
	2.					
	3.					
申請經歷	<input type="checkbox"/> 首次申請 <input type="checkbox"/> 曾經申請但未通過 <input type="checkbox"/> 曾經申請且有通過					
計畫名稱						

授課課程名稱/ 必(選)修	
研究(授課)對象	
課程教學現場試 圖解決之問題及 問題之重要性	
教學實踐研究計 畫主題及研究目 的	
教學方法	
研究方法	
問題方向	<input type="checkbox"/> 計畫書撰寫 <input type="checkbox"/> 教學設計與規劃 <input type="checkbox"/> 學習評量與 工具 <input type="checkbox"/> 文獻探討 <input type="checkbox"/> 研究設計與執行規劃(含研究方法) <input type="checkbox"/> 其他:(請敘寫)_____
欲諮詢之問題 (請條列說明)	
是否提供計畫書 初稿	<input type="checkbox"/> 是 <input type="checkbox"/> 否
學校計畫收件 截止日期	年 月 日
申請人簽章	年 月 日
靜宜大學 中區區域基地 (由承辦單位填寫)	1. 收件日期： 年 月 日 2. 申請人申請次數：第_____次 3. 本案審核結果： 年 月 日

※本表填寫完畢後請於 113/11/30(六)前將申請表請上傳至 google 表單：<https://>

forms.gle/xKVWAak9SwxeTBDA6

※申請人請於諮詢完成「一週內」回傳諮詢紀錄及回饋表至承辦人至鄭小姐信箱
(chiao0123@pu.edu.tw)。



(附件二)

【教學實踐研究計畫中區區域基地】
教學實踐研究計畫撰寫諮詢紀錄及回饋表

申請人		Mentor	
諮詢方式	<input type="checkbox"/> 線上諮詢 (會議室網址：) <input type="checkbox"/> 實體諮詢 (諮詢地點：) <input type="checkbox"/> 書面資料諮詢		
諮詢時間	年 月 日 時 分 ~ 年 月 日 時 分		
諮詢內容與 Mentor 建議事項			
其他對諮詢服務之建議			
諮詢活動證明 (實體諮詢照片 或線上諮詢截圖，至少兩張)			

申請人 簽章	年 月 日
-----------	-------

※申請人請於諮詢完成「一週內」回傳至承辦人鄭小姐信箱(chiao0123@pu.edu.tw)。

